

Landschaftsplan Hellenthal



Festsetzungskarte
Entwurf: erste Änderung

Erneute öffentliche Auslegung:
_____ bis _____





Zeichenerklärung

-  Naturschutzgebiet (2,1) (§ 23 BNatSchG)
-  Landschaftsschutzgebiet (2,2) (§ 26 BNatSchG)
-  Landschaftsschutzgebiet mit Grünlandumbruchverbot (2,2) (§ 26 BNatSchG)
-  Temporärer Landschaftsschutz (bis zur baulichen Inanspruchnahme) (§ 26 BNatSchG, § 20 (3) LNatSchG NRW)
-  Naturdenkmal (2,3) (§ 28 BNatSchG)
-  Naturdenkmal, flächenhaft (2,3) (§ 28 BNatSchG)
-  Geschützter Landschaftsbestandteil, flächenhaft (2,4) (§ 29 BNatSchG)

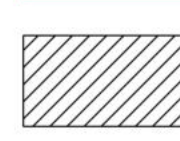
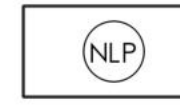

Maßnahmen

-  Anlage oder Wiederherstellung naturnaher Lebensräume (5,1)
-  Pflegemaßnahmen (5,1)

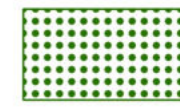
Nachrichtliche Darstellung

-  FFH-Gebiete
-  Vogelschutzgebiete
-  Gesetzlich geschützte Biotope (in Verbindung mit § 42 LNatSchG NRW)
-  Nationalpark Eifel
-  Geschützter Landschaftsbestandteil, linienhaft (§ 39 LNatSchG NRW)
-  Geschützter Landschaftsbestandteil, flächenhaft (§ 39 LNatSchG NRW)

Räumlicher Geltungsbereich des Landschaftsplanes

-  Grenze des räumlichen Geltungsbereiches; Flächen nach §§ 30, 34 BauGB (Innenbereich)
-  Flächen ohne Festsetzungen

Änderungen des Landschaftsplanes

-  Erneute Änderungen 2024

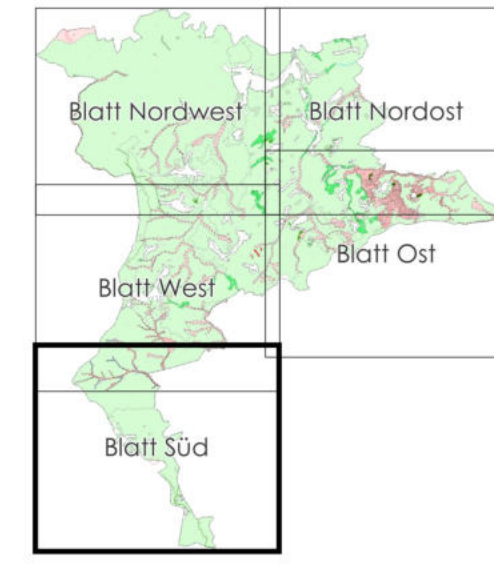

Diese Festsetzungskarte ist neben der Entwicklungskarte und dem Text mit Erläuterung Bestandteil des Landschaftsplanes Hellenthal.
Die Kartengrundlage ist die Amtliche Basiskarte (ABK) 1 : 5.000
© Kartengrundlage: Geobasis NRW
© Kartengrundlage Belgien, Rheinland-Pfalz: BKG (2023), Datenquellen: https://geo.geodatenzentrum.de/web_public/Datenquellen_TopPlus_Open_14.11.2023
© Geodaten: Kreis Euskirchen

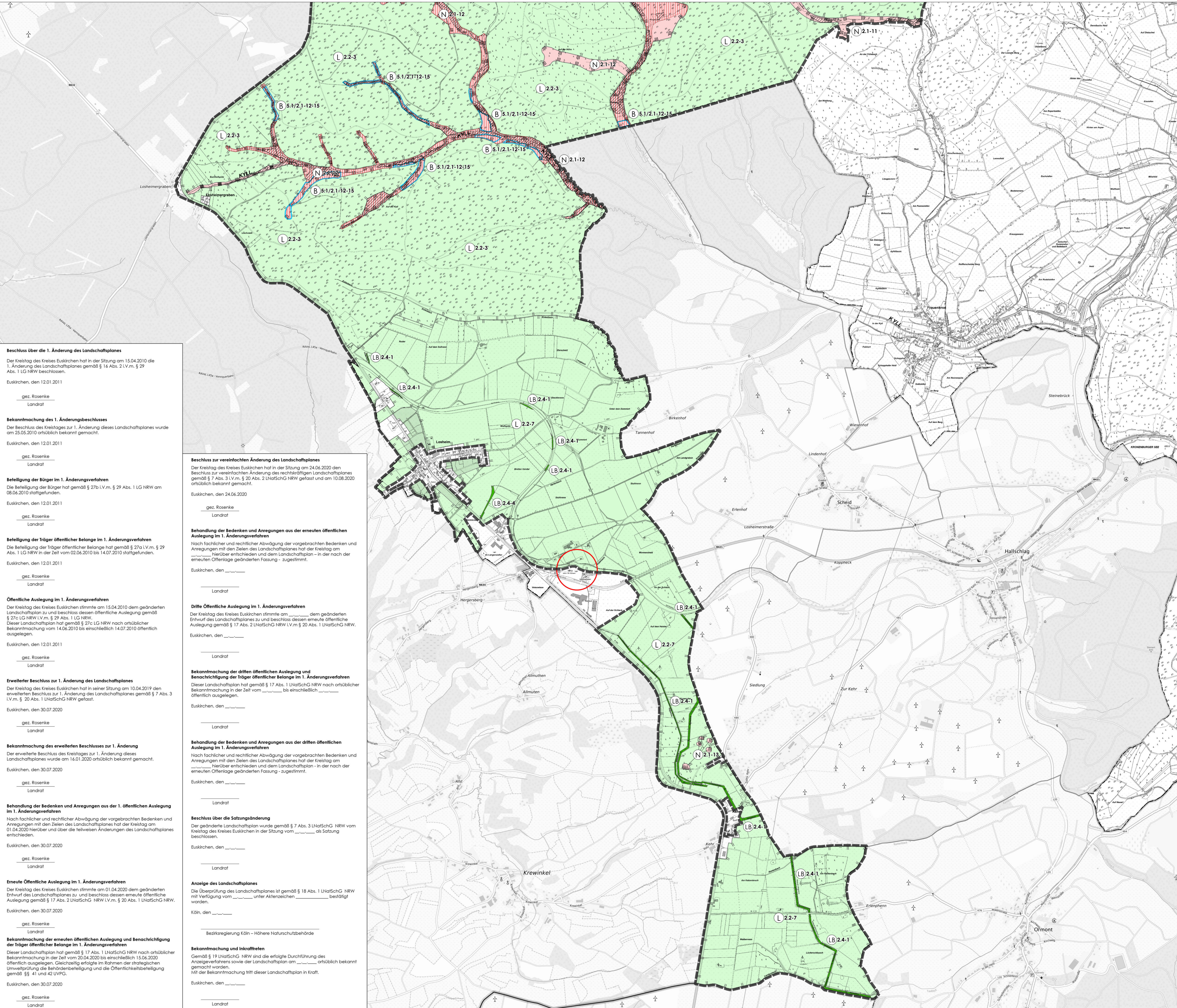
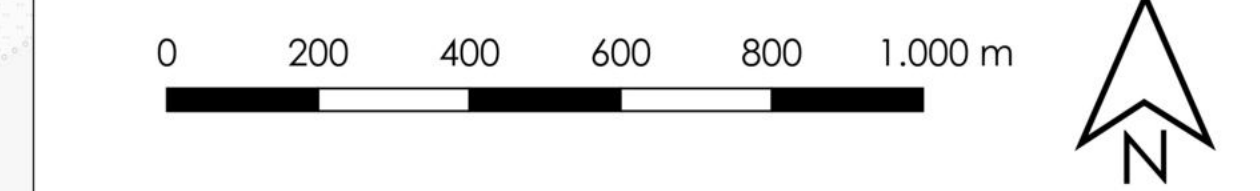

Beschluss über die 1. Änderung des Landschaftsplanes
Der Kreistag des Kreises Euskirchen hat in der Sitzung am 15.04.2010 die 1. Änderung des Landschaftsplanes gemäß § 16 Abs. 2 i.V.m. § 29 Abs. 1 LG NRW beschlossen.
Euskirchen, den 12.01.2011
gez. Rosenke
Landrat

Bekanntmachung des 1. Änderungsbeschlusses
Der Beschluss des Kreistages zur 1. Änderung dieses Landschaftsplanes wurde am 25.05.2010 ortsüblich bekannt gemacht.
Euskirchen, den 12.01.2011
gez. Rosenke
Landrat

Beteiligung der Bürger im 1. Änderungsverfahren
Die Beteiligung der Bürger hat gemäß § 27b i.V.m. § 29 Abs. 1 LG NRW am 08.06.2010 stattgefunden.
Euskirchen, den 12.01.2011
gez. Rosenke
Landrat

Beteiligung der Träger öffentlicher Belange im 1. Änderungsverfahren
Die Beteiligung der Träger öffentlicher Belange hat gemäß § 27a i.V.m. § 29 Abs. 1 LG NRW in der Zeit vom 02.06.2010 bis 14.07.2010 stattgefunden.
Euskirchen, den 12.01.2011
gez. Rosenke
Landrat

Öffentliche Auslegung im 1. Änderungsverfahren
Der Kreistag des Kreises Euskirchen stimmte am 15.04.2010 dem geänderten Landschaftsplan zu und beschloss dessen öffentliche Auslegung gemäß § 27c LG NRW i.V.m. § 29 Abs. 1 LG NRW.
Dieser Landschaftsplan hat gemäß § 27c LG NRW nach ortsüblicher Bekanntmachung vom 14.06.2010 bis einschließlich 14.07.2010 öffentlich ausgelegen.
Euskirchen, den 12.01.2011
gez. Rosenke
Landrat

Erweiterter Beschluss zur 1. Änderung des Landschaftsplanes
Der Kreistag des Kreises Euskirchen hat in seiner Sitzung am 10.04.2019 den erweiterten Beschluss zur 1. Änderung des Landschaftsplanes gemäß § 7 Abs. 3 i.V.m. § 20 Abs. 1 LNatSchG NRW gefasst.
Euskirchen, den 30.07.2020
gez. Rosenke
Landrat

Bekanntmachung des erweiterten Beschlusses zur 1. Änderung
Der erweiterte Beschluss des Kreistages zur 1. Änderung dieses Landschaftsplanes wurde am 16.01.2020 ortsüblich bekannt gemacht.
Euskirchen, den 30.07.2020
gez. Rosenke
Landrat

Behandlung der Bedenken und Anregungen aus der 1. öffentlichen Auslegung im 1. Änderungsverfahren
Nach fachlicher und rechtlicher Abwägung der vorgebrachten Bedenken und Anregungen mit den Zielen des Landschaftsplanes hat der Kreistag am 01.04.2020 hierüber und über die teilweise Änderungen des Landschaftsplanes entschieden.
Euskirchen, den 30.07.2020
gez. Rosenke
Landrat

Erneute Öffentliche Auslegung im 1. Änderungsverfahren
Der Kreistag des Kreises Euskirchen stimmte am 01.04.2020 dem geänderten Entwurf des Landschaftsplanes zu und beschloss dessen erneute öffentliche Auslegung gemäß § 17 Abs. 2 LNatSchG NRW i.V.m. § 20 Abs. 1 LNatSchG NRW.
Euskirchen, den 30.07.2020
gez. Rosenke
Landrat

Bekanntmachung der erneuten öffentlichen Auslegung und Benachrichtigung der Träger öffentlicher Belange im 1. Änderungsverfahren
Dieser Landschaftsplan hat gemäß § 17 Abs. 1 LNatSchG NRW nach ortsüblicher Bekanntmachung in der Zeit vom 20.04.2020 bis einschließlich 15.06.2020 öffentlich ausgelegen. Gleichzeitig erfolgte im Rahmen der strategischen Umweltpflicht die Behördenbeteiligung und die Öffentlichkeitsbeteiligung gemäß §§ 41 und 42 UVPG.
Euskirchen, den 30.07.2020
gez. Rosenke
Landrat

Beschluss zur vereinfachten Änderung des Landschaftsplanes
Der Kreistag des Kreises Euskirchen hat in der Sitzung am 24.06.2020 den Beschluss zur vereinfachten Änderung des rechtskräftigen Landschaftsplanes gemäß § 7 Abs. 3 i.V.m. § 20 Abs. 2 LNatSchG NRW gefasst und am 10.08.2020 ortsüblich bekannt gemacht.
Euskirchen, den 24.06.2020
gez. Rosenke
Landrat

Behandlung der Bedenken und Anregungen aus der erneuten öffentlichen Auslegung im 1. Änderungsverfahren
Nach fachlicher und rechtlicher Abwägung der vorgebrachten Bedenken und Anregungen mit den Zielen des Landschaftsplanes hat der Kreistag am _____ hierüber entschieden und dem Landschaftsplan - in der nach der erneuten Offenlage geänderten Fassung - zugestimmt.
Euskirchen, den _____
Landrat

Dritte Öffentliche Auslegung im 1. Änderungsverfahren
Der Kreistag des Kreises Euskirchen stimmte am _____ dem geänderten Entwurf des Landschaftsplanes zu und beschloss dessen erneute öffentliche Auslegung gemäß § 17 Abs. 2 LNatSchG NRW i.V.m. § 20 Abs. 1 LNatSchG NRW.
Euskirchen, den _____
Landrat

Bekanntmachung der dritten öffentlichen Auslegung und Benachrichtigung der Träger öffentlicher Belange im 1. Änderungsverfahren
Dieser Landschaftsplan hat gemäß § 17 Abs. 1 LNatSchG NRW nach ortsüblicher Bekanntmachung in der Zeit vom _____ bis einschließlich _____ öffentlich ausgelegen.
Euskirchen, den _____
Landrat

Behandlung der Bedenken und Anregungen aus der dritten öffentlichen Auslegung im 1. Änderungsverfahren
Nach fachlicher und rechtlicher Abwägung der vorgebrachten Bedenken und Anregungen mit den Zielen des Landschaftsplanes hat der Kreistag am _____ hierüber entschieden und dem Landschaftsplan - in der nach der erneuten Offenlage geänderten Fassung - zugestimmt.
Euskirchen, den _____
Landrat

Beschluss über die Satzungsänderung
Der geänderte Landschaftsplan wurde gemäß § 7 Abs. 3 LNatSchG NRW vom Kreistag des Kreises Euskirchen in der Sitzung vom _____ als Satzung beschlossen.
Euskirchen, den _____
Landrat

Anzeige des Landschaftsplanes
Die Überprüfung des Landschaftsplanes ist gemäß § 18 Abs. 1 LNatSchG NRW mit Verfügung vom _____ unter Aktenzeichen _____ bestätigt worden.
Köln, den _____
Bezirksregierung Köln - Höhere Naturschutzbehörde

Bekanntmachung und Inkrafttreten
Gemäß § 19 LNatSchG NRW sind die erfolgte Durchführung des Anzeigeverfahrens sowie der Landschaftsplan am _____ ortsüblich bekannt gemacht worden.
Mit der Bekanntmachung tritt dieser Landschaftsplan in Kraft.
Euskirchen, den _____
Landrat